



GÉOMÈTRE-EXPERT
 GARANT D'UN CADRE DE VIE DURABLE
 euri DENIS STEINBERG
 Géomètre-Expert Foncier dplg
 1350 Avenue Albert Einstein
 p.a.t. du Millénaire Bt A2
 34000 MONTPELLIER
 T 0467.100.820 F 0467. 100.825
montpellier@geometreexpert.com

2 Boulevard Jean Bouin
 34500 BEZIERS
 T 0467.301.837 F 0467. 316.246
beziers@geometreexpert.com

COMMUNE DE MARSEILLAN
 PARCELLE SECTION CX N°132
 DP. 10

PLAN COTE EN 3D

Echelle: 1/250e Octobre 2019

Mise à Jour. REFERENCE DU DOSSIER
 119192

L'authenticité, de ce document est exclusivement assurée
 par la signature originale du Géomètre Expert Foncier d.p.l.g

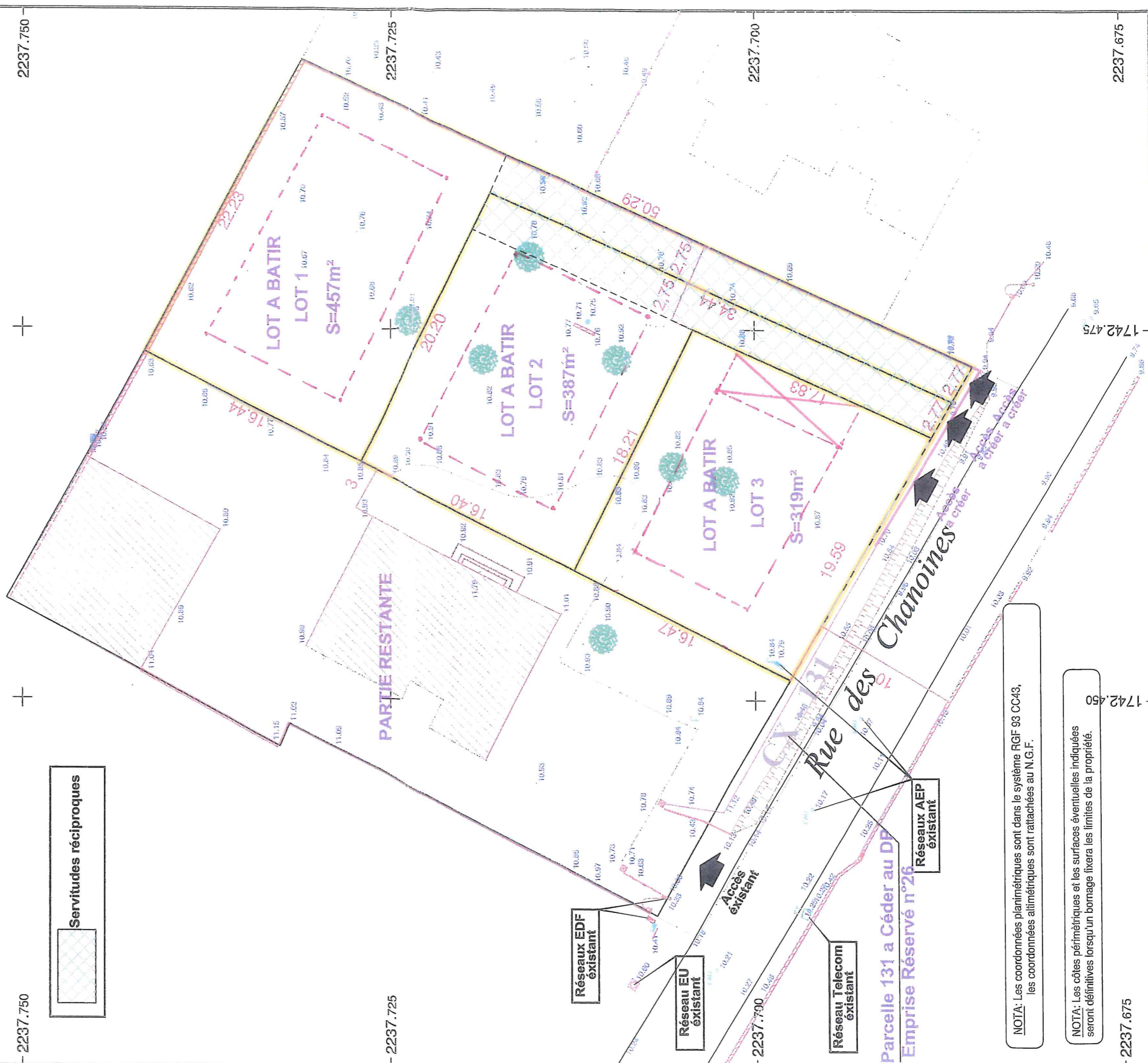
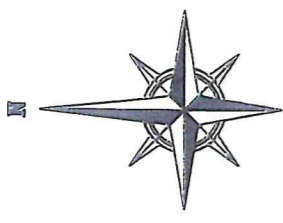

NOTA: Les coordonnées planimétriques sont dans le système RGF 93 CC43, les coordonnées altimétriques sont rattachées au N.G.F.

NOTA: Les côtes périmétriques et les surfaces éventuelles indiquées seront définitives lorsqu'un bornage fixera les limites de la propriété.

2237.675

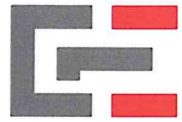

GÉOMÈTRE-EXPERT
GARANT D'UN CADRE DE VIE DURABLE

eurl DENIS STEINBERG
Géomètre-Expert Foncier dplg

1350 Avenue Albert Einstein
p.a.t. du Millénaire Bt A2
34000 MONTPELLIER
T 0467.100.820 F 0467. 100.825
montpellier@geometreexpert.com

2 Boulevard Jean Bouin
34500 BEZIERS
T 0467.301.837 F 0467. 316.246
beziers@geometreexpert.com

COMMUNE DE MARSEILLAN

PARCELLE SECTION CX N°133

PROJET DE DIVISION

Echelle: 1/250e

Novembre 2019

Mise à Jour.

REFERENCE DU DOSSIER

119192

L'authenticité de ce document est exclusivement assurée
par la signature originale du Géomètre Expert Foncier d.p.l.g

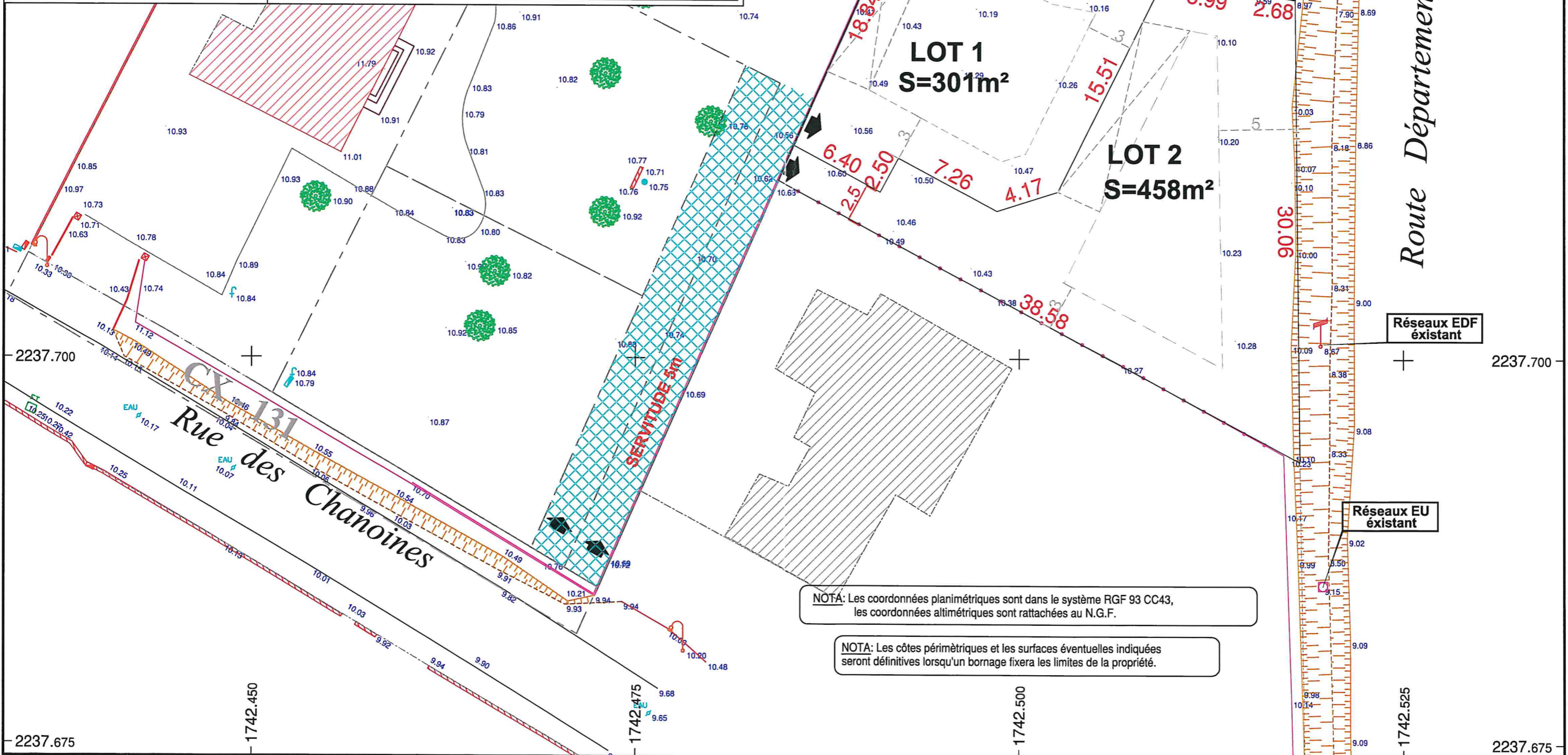

NOTA: Les coordonnées planimétriques sont dans le système RGF 93 CC43,
les coordonnées altimétriques sont rattachées au N.G.F.

NOTA: Les côtes périmétriques et les surfaces éventuelles indiquées
seront définitives lorsqu'un bornage fixera les limites de la propriété.

Réseaux EU existant

Réseaux AEP existant

Réseaux EDF existant

Réseaux EU existant

Route Départementale n°51

CX 131
Rue des Chanoines

2237.700 1742.500 1742.525 2237.725 2237.675 1742.450 1742.475 1742.500 1742.525 2237.675